

BOZÜYÜK

Yıl 2 / Sayı 3 / Haziran 2018

BOZRAM



REHBERLİK VE PSİKOLOJİK DANIŞMA HİZMETLERİ

ÖZEL EĞİTİM HİZMETLERİ



HASTANEDE EĞİTİM HİZMETLERİ

HAZİRAN/2018

YIL 2 / SAYI 3

HASTANEDE EĞİTİM HİZMETLERİ

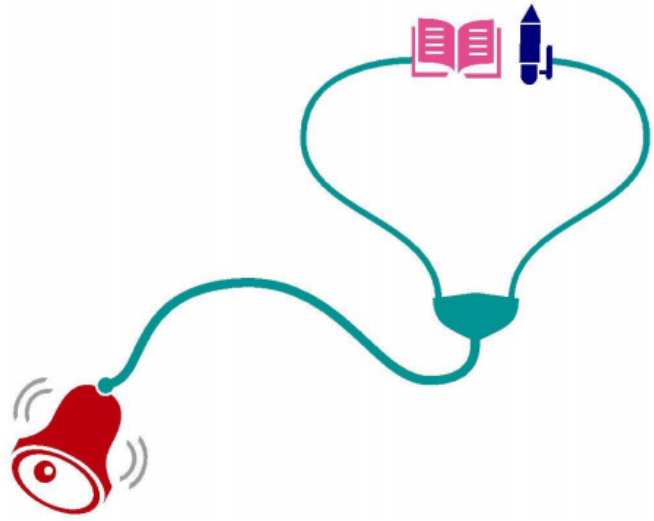

Wind
Window
gidin.

HASTANEDE EĞİTİM HİZMETİ NEDİR?

Sağlık problemi nedeniyle sağlık kuruluşlarında yatarak tedavi gören özel eğitim ihtiyacı olan öğrenciler için hastanede sunulan eğitim hizmetidir.

HASTANEDE EĞİTİM HİZMETLERİ

HAZİRAN/2018

YIL 2 / SAYI 3

HASTANEDE EĞİTİM HİZMETİNDEN KİMLER YARARLANIR?

Sağlık kuruluşlarında yatarak tedavi görmesi nedeniyle örgün eğitim kurumlarından doğrudan yararlanamayan okul öncesi, ilkokul, ortaokul ve lise çağındaki özel eğitim ihtiyacı olan öğrenciler bu hizmetten yararlanır.

ÖĞRENCİNİN HASTANEDE EĞİTİM HİZMETİNDEN YARARLANMASI NASIL SAĞLANIR?

Hastanede eğitim hizmeti özel eğitim ihtiyacı olan öğrencinin velisinin yazılı başvuru ve öğrencinin tedavisinden sorumlu hekim/hekimlerin yazılı görüşü ile sağlanır. Hastanede tedavi süresince eğitim hizmeti verilebilmesi için ilgili hekimin ve velinin onayının yer aldığı 'Öğrenci Kayıt ve Bilgi Formu'nun alınması gerekmektedir.

HASTANEDE EĞİTİM HİZMETİ NASIL SUNULUR?

Hastanede eğitim hizmetinin sağlık kuruluşları bünyesinde valiliklerce açılan hastane sınıflarında sunulması esastır. Hastane sınıfına gelemeyecek durumdaki öğrencilere odalarında eğitim hizmeti sağlanır. Hastane sınıfında birleştirilmiş sınıf uygulaması yapılır ve sınıf mevcudu en fazla; okul öncesi, ilkokul, ortaokul ve lisede 10 öğrenciden oluşur. Hastane sınıfı normunda bulunan sınıf öğretmenleri genel ilköğretim programını takip eden öğrencilerin eğitim hizmetlerini yürütür ve sınıfa kayıtlı olan diğer öğrencilerle ilgili iş ve işlemlerin yürütülebilmesi için il/ilçe özel eğitim hizmetleri kurulu ile iş birliği içinde çalışır.

HASTANEDE EĞİTİM HİZMETİNDEN NE KADAR SÜREYLE YARARLANILIR?

Özel eğitim ihtiyacı olan öğrenci hastanede yatarak tedavi gördüğü sürece eğitim hizmetinden yararlanır. Eğitim hizmetlerinin planlanması, yürütülmesi ve izlenmesi herhangi bir süreye bağlı kalmaksızın il/ilçe özel eğitim hizmetleri kurulunca yapılır.

ÖZEL EĞİTİM HİZMETLERİ KURULUNUN HASTANEDE EĞİTİM HİZMETLERİNİN PLANLANMASI SÜRECİNDEKİ GÖREV VE SORUMLULUKLARI NELERDİR?

Hastanede eğitim hizmeti alacak özel eğitime ihtiyacı olan öğrencilerin hastalığı ve eğitim ortamına ilişkin şartlar dikkate alınarak öğrencilerin haftalık ders saatleri 10 (on) saatten az olmamak üzere planlanır. İl/ilçe özel eğitim hizmetleri kurulu; hastanede eğitim hizmeti sunulacak öğrencilerin haftalık ders saati, sınıfta eğitim ve öğretim yapılacak saatler, öğretmenlerin eğitim verecekleri ders saati sayısı, eğitim ortamının ve programlarının düzenlenmesi gibi hususlarla ilgili planlamayı yapar. Kurul planlama sürecinde hastane sınıfı normunda bulunan sınıf öğretmenleri iş birliği içinde çalışır.

HASTANEDE EĞİTİM HİZMETLERİ

HAZİRAN/2018

YIL 2 / SAYI 3

HASTANEDE EĞİTİM HİZMETİNDE HANGİ EĞİTİM PROGRAMI UYGULANIR?

Hastanede eğitim hizmetinden yararlanan öğrencilere kayıtlı buldukları okulda uygulanan eğitim programlarının uygulanması esastır.

HASTANEDE EĞİTİM HİZMETİ SUNMAK ÜZERE KİMLER GÖREVLENDİRİLİR VE EK DERS ÜCRETLERİ NASIL ÖDENİR?

Hastanede eğitim hizmetinden yararlanacak öğrencilerin özelliği ve öncelikli eğitim ihtiyacına göre özel eğitim öğretmenleri ile bireyin kayıtlı bulunduğu okul ve diğer okullardaki okul öncesi, sınıf ve diğer alan öğretmenleri eğitim hizmetlerini yürütmek üzere il/ilçe milli eğitim müdürlüğünce görevlendirilir. Hastanede eğitim hizmetinde görevlendirilen tüm kadrolu öğretmenlere 657 sayılı Devlet Memurları Kanunu'nun 176'ncı maddesi gereğince ek ders ücretleri %25 fazlasıyla ödenir.

HASTANEDE EĞİTİM HİZMETİ ALAN ÖĞRENCİLERİN BAŞARISININ DEĞERLENDİRİLMESİ NASIL YAPILIR?

Öğrencilerin başarı durumlarının değerlendirilmesi, sorumlu oldukları eğitim programının uygulandığı okullardaki değerlendirme ölçütlerine göre yapılır. Öğrencilerin başarı değerlendirme sonuçları öğretmenler tarafından, öğrencinin kayıtlı bulunduğu okul idaresine not çizelgeleri esas alınarak bildirilir. Sınıf geçme ve diğer işlemler, kayıtlı olunan okul idaresi tarafından yürütülür. Hastanede bir aydan daha az süre yatarak tedavi gören bireylerin eğitimleri takip ettikleri eğitim programları esas alınarak sunulur ancak bu kapsamda sunulan eğitimin başarı değerlendirmesi yapılmaz.

HASTANEDE EĞİTİM HİZMETİ NE ZAMAN SONA ERER?

Özel eğitime ihtiyacı olan öğrencinin hastanede yatarak tedavi gördüğü sürecin tamamlanması hâlinde veya özel eğitime ihtiyacı olan öğrencinin velisinin isteği ya da öğrencinin tedavisinden sorumlu hekimin/hekimlerin eğitim hizmetinin sona erdirilmesine ilişkin görüşü doğrultusunda hastanede bireye verilen eğitim hizmeti sona erdirilir.

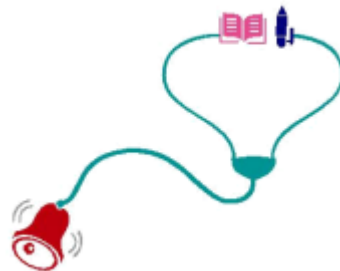

YÜKSEKÖĞRETİM KURUMLARI SINAVI (TYT-AYT-YDT)

HAZİRAN/2018

YIL 2 / SAYI 3

2018-2019 öğretim yılı için yükseköğretim programlarına alınacak öğrencilerin seçimi ve tercihlerine göre yerleştirilebilmeleri amacıyla Ölçme, Seçme ve Yerleştirme Merkezi (ÖSYM) tarafından **Yükseköğretim Kurumları Sınavı (YKS)** yapılacaktır. Yani ÖSYS yerine YKS getirilmiştir.

OTURUM BİLGİLERİ:

YKS 3 oturumdan oluşmaktadır.

YKS 1. Oturum Temel Yeterlilik Testi (TYT) : Tüm adaylar için zorunludur.

YKS 2. Oturum Alan Yeterlilik Testi (AYT) : TYT tüm adaylar için zorunludur. AYT'ye de girmek isteyen adaylar 'Alan Yeterlilik Testleri (AYT)' seçeneğini işaretleyecekler, girmek istemeyen adaylar ise bu seçeneği boş bırakacaklardır.

YKS 3. Oturum Yabancı Dil Testi (YDT) : TYT tüm adaylar için zorunludur. YDT'ye girmek isteyen adaylar, 2Yabancı Dil Testi (YDT)' seçeneğini işaretleyecekler, girmek istemeyen adaylar seçeneği boş bırakacaklardır.

Sınav tarihleri

YKS 1. Oturum Temel Yeterlilik Testi (TYT) Tarihi, Sınav Saati ve Sınav Süresi	30 Haziran 2018 (Cumartesi), 10.15, 135 dakika
YKS 2. Oturum Alan Yeterlilik Testleri (AYT) Tarihi, Sınav Saati ve Sınav Süresi	1 Temmuz 2018 (Pazar), 10.15, 180 dakika
YKS 3. Oturum Yabancı Dil Testi (YDT) Tarihi, Sınav Saati ve Sınav Süresi	1 Temmuz 2018 (Pazar), 15.45, 120 dakika

YÜKSEKÖĞRETİM KURUMLARI SINAVI (TYT-AYT-YDT)

HAZİRAN/2018

YIL 2 / SAYI 3

YKS 1: TEMEL YETERLİLİK TESTİ

- * İlk aşama sınavı olup yükseköğretime geçiş yapmak isteyen tüm adayların girmesi gereken bir sınavdır.
- * Temel Yeterlilik, adayların sözel ve sayısal alanlarda sahip olmaları beklenen temel düzeyde bilgi, beceri, hazır bulunuşluk ve yetkinlikleri kapsar.
- * TYT’de ortak müfredata dayalı Türkçe Testi, Sosyal Bilimler Testi, Temel Matematik Testi ve Fen Bilimleri Testi yer alacaktır. Adaylar, Millî Eğitim Bakanlığı (MEB) öğretim programlarından (müfredat) sorumludur.
- * Açık uçlu soru sorulmayacak ve 4 yanlış 1 doğruyu götürcektir.

TYT SORU DAĞILIMLARI

Tablo 1A TYT’deki Testler ve Kapsamları

	Testlerin Kapsamı	Soru Sayısı
Türkçe Testi	Türkçeyi doğru kullanma, okuduğunu anlama ve yorumlama, kelime hazinesi, temel cümle bilgisi ve imla kurallarını kullanma becerilerini ölçmeye yönelik sorular	40
Sosyal Bilimler Testi	Tarih, Coğrafya, Din Kültürü ve Ahlak Bilgisi, Felsefe alanlarındaki temel kavram ve ilkeleri kullanma becerilerini ölçmeye yönelik sorular Tarih Coğrafya Felsefe Din Kültürü ve Ahlak Bilgisi (veya ilave Felsefe soruları)	5 5 5 5
Temel Matematik Testi	Temel Matematik kavramlarını kullanma ve bu kavramları kullanarak işlem yapma, temel matematiksel ilişkilerden yararlanarak soyut işlemler yapma, temel matematik prensiplerini ve işlemlerini gündelik hayatta uygulama becerilerini ölçmeye yönelik sorular	40
Fen Bilimleri Testi	Biyoloji, Fizik ve Kimya alanlarındaki temel kavram ve ilkeleri kullanma becerilerini ölçmeye yönelik sorular Fizik Kimya Biyoloji	7 7 6

Adaylara Tavsiye



- TYT sınavında adayların daha iyi hazırlanabilmesi için kaliteli ve edebi değeri olan kitapları okuması,
- Matematik içinde analitik düşünme, problem çözme, soyut düşünebilme gibi yeteneklerini geliştirecek egzersizler yapmaları yerinde olur.
- Üniversite hazırlık sürecindeki adayın değişik kaynaklardan soru çözmesi önerilir.

BOZÜYÜK REHBERLİK VE ARAŞTIRMA MERKEZİ

YÜKSEKÖĞRETİM KURUMLARI SINAVI (TYT-AYT-YDT)

HAZİRAN/2018

YIL 2 / SAYI 3

TYT PUAN HESAPLAMA KOŞULU

Adayın TYT puanının hesaplanabilmesi için, TYT’de sorulan toplam 120 soru içinden;

- 40 Türkçe’den en az 0,5 net

ve

- 40 Matematikten en az 0,5 net

çıkartması gerekir.

Bu kuralı yerine getiremeyen adayın TYT puanı hesaplanmaz.

TYT SONUÇLARI NERELERDE KULLANILICAK ?

TYT’DE 150 HAM PUANIN ÜSTÜ:

- * Önlisans programların (Örgün Açıköğretim) tercihinde,
- * Özel yetenek sınavlarına ön başvuruda,
- * TYT’de 150 ham puanı geçen adayın, İkinci Aşama AYT sınavında puan hesaplanma hakkı elde eder.

Not: İkinci aşamaya giriş barajı olan, ilk aşamada 180 puan alma şartı 150 puana indirilmiştir.

ÖNEMLİ YENİLİK:

- TYT’de elde edilen 200 ve üzeri puan, iki yıl (sınava girilen yıl ve bir sonraki yıl) süreyle geçerlidir.
- Örnek bu yıl 200 üstü TYT puanı alan aday bu puanını 2019 yılında da kullanabilecektir.
- Uygulamaya yönelik usul ve esaslar, YÖK tarafından belirlenecektir.

4 YILLIK LİSANS EĞİTİMİ VEREN TÜM YÜKSEKOKULLAR 2018’DE II. AŞAMA AYT PUANLARI İLE ÖĞRENCİ ALACAKTIR

ÖRNEK PROGRAM	ESKİ P. TÜRÜ	YENİ P. TÜRÜ
GÜVERTE (YÜKSEKOKUL)	YGS-1	SAY
HEMŞİRELİK (YÜKSEKOKUL)	YGS-2	SAY
EBELİK (YÜKSEKOKUL)	YGS-2	SAY
ERGOTERAPİ (YÜKSEKOKUL)	YGS-2	SAY
MEDYA VE İLETİŞİM (YÜKSEKOKUL)	YGS-4	SÖZ
GASTRONOMİ (YÜKSEKOKUL)	YGS-4	SÖZ
ÇOCUK GELİŞİMİ (YÜKSEKOKUL)	YGS-5	EA
SOSYAL HİZMET (YÜKSEKOKUL)	YGS-5	EA
LOJİSTİK (YÜKSEKOKUL)	YGS-6	EA
BANKACILIK (YÜKSEKOKUL)	YGS-6	EA
SİGORTACILIK (YÜKSEKOKUL)	YGS-6	EA

ÖNEMLİ DEĞİŞİKLİK

BOZÜYÜK REHBERLİK VE ARAŞTIRMA MERKEZİ

Adres: Kasımpaşa Mahallesi, İsmet İnönü Caddesi, Hükümet Konağı Zemin Kat, No: 25
11300 Bozüyük/ BİLECİK

Telefon: 0 (228) 315 80 81

E-posta: bozuyukram@meb.k12.tr

YÜKSEKÖĞRETİM KURUMLARI SINAVI (TYT-AYT-YDT)

HAZİRAN/2018

YIL 2 / SAYI 3

YKS 2: ALAN YETERLİLİK TESTİ (AYT) YKS 3: YABANCI DİL TESTİ (YDT)

- ALAN YETERLİLİK TESTİ: 1 Temmuz 2018 Pazar Sabahı saat 10:15'te uygulanacaktır. Aday TYT puanını bilmeden AYT'ye girecektir.
(Not: Aday TYT'den 150 puanı geçememiş ise AYT'ye girmiş olsa bile AYT puanı hesaplanmayacaktır.)
- YABANCI DİL TESTİ: 1 Temmuz 2018 Pazar öğleden sonra saat 15:45'te uygulanacaktır.
- TYT'de 150 puanı geçmiş ve AYT netleri ile aday AYT puan türlerinin her hangi birinde 180 ham puanı geçerse AYT barajını geçmiş olacaktır ve bu adayların yerleştirme puanları hesaplanacaktır.
- Aday 180 puanı geçtiği AYT puan türünden tercih yapabilir.
- SAY ve EA, AYT puanları harp okulları öğrenci seçim aşamasında kullanılacaktır.

AYT DERS KAPSAMLARI VE SORU SAYILARI

Türk Dili ve Edebiyatı-Sosyal Bilimler -1	Soru Sayısı
Türk Dili ve Edebiyatı (Tüm Lise TDE)	24
Sosyal Bilimler -1	
Tarih -1 (9. 10 sınıf tarih ve İnk Tarihi)	10
Coğrafya - 1 (9.10.11.12. Sınıf Coğrafya)	6
Toplam:	40

NOT: COĞRAFYA-1 VE-2 TESTİ ARASINDA NET BİR SINIR OLMADIĞI İÇİN EŞİT AĞIRLIK ADAYLARININ TÜM COĞRAFYA MÜFREDATINA ÇALIŞMASI TAVSİYE OLUNUR.

Sosyal Bilimler -2	Soru Sayısı
Tarih - 2 (Çağdaş Türk Dünya Tarihi)	11
Coğrafya -2 (9.10. 11. 12. sınıf Coğrafya)	11
Felsefe Grubu (Psikoloji, Sosyoloji, Mantık)	12
Din Kültürü (Tüm lise DKAB)	6
Toplam:	40

Not: Din dersinden muaf olan adaylar ilave felsefe sorularını yanıtlayacaktır

BOZÜYÜK REHBERLİK VE ARAŞTIRMA MERKEZİ

**YÜKSEKÖĞRETİM KURUMLARI SINAVI
(TYT-AYT-YDT)**

HAZİRAN/2018

YIL 2 / SAYI 3

AYT DERS KAPSAMLARI VE SORU SAYILARI

Fen Bilimleri	Soru Sayısı
Fizik	14
Kimya	13
Biyoloji	13
Toplam:	40

Matematik	Soru Sayısı
Matematik	40
Toplam:	40

Not: Matematik testi içinde 10 civarı geometri sorusu olacağı tahmin edilmektedir

AYT UYGULANIŞI

- AYT’de adaya tek kitapçık verilecektir. Aday kendi tercih önceliğine göre istediği testten başlayarak, istediği kadar test yanıtlayabilir.
- AYT’de açık uçlu soru sorulmayacaktır ve 4 yanlış bir doğruyu götürcektir.
- Bu durumda adayın zamanı iyi kullanması açısından 2 veya 3 teste girmesi tavsiye olunur.
- İkinci aşama sınavına 4 testten birden girilmesi zaman baskısı oluşturacaktır ve önerilmez.
- 4 teste birden hazırlanmanın hiç gereği yoktur, lütfen kazanmak istediğiniz programı önceden seçiniz.

YÜKSEKÖĞRETİM KURUMLARI SINAVI (TYT-AYT-YDT)

HAZİRAN/2018

YIL 2 / SAYI 3

YKS 3: YABANCI DİL TESTİ (YDT)

- ⇒ İngilizce, Almanca, Fransızca, Rusça ve Arapça Dillerinden yapılır.
- ⇒ Aday bu 5 dilden birini seçerek Dil sınavına girer.
- ⇒ 80 soru sorulacaktır.
- ⇒ O dilin tüm lise müfredatını kapsamaktadır.
- ⇒ Beş farklı dilden yapılacak sınavda tek puanlama ve sıra olacaktır.

2018 YÜKSEKÖĞRETİM KURUMLARI SINAVI

II. AŞAMA ALAN YETERLİLİK TESTİ PUANLARI

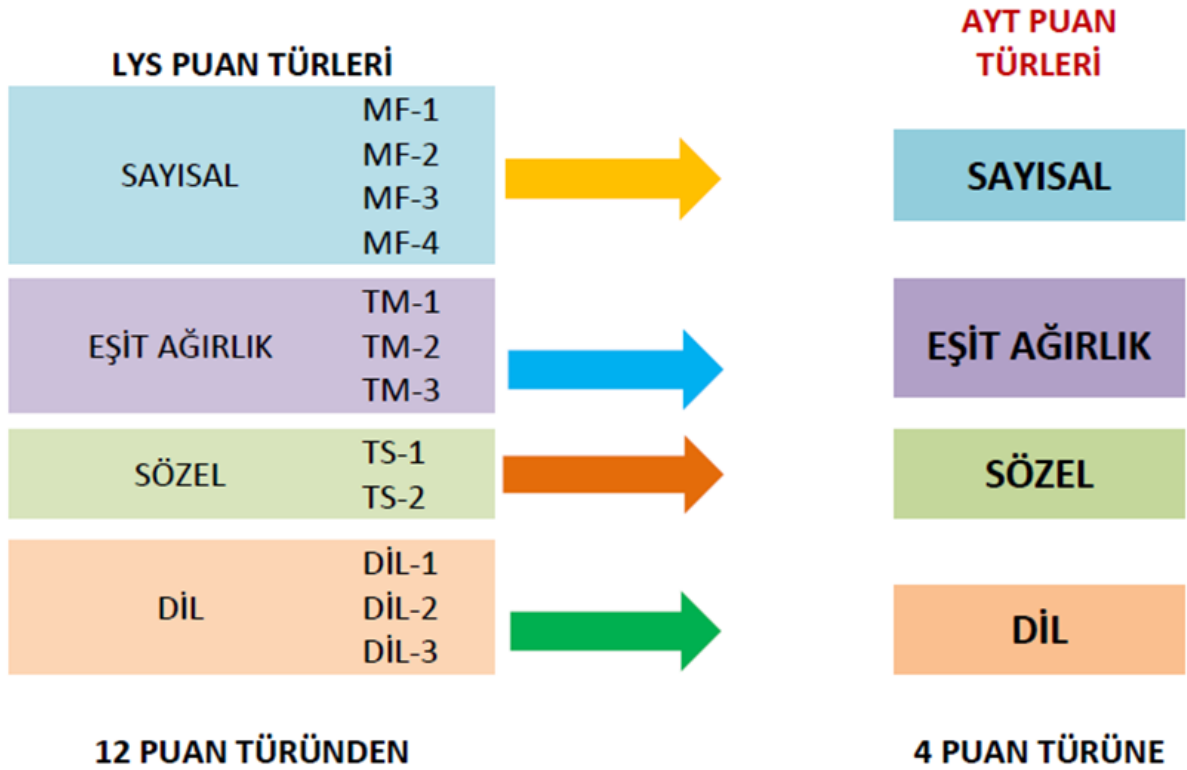

YÜKSEKÖĞRETİM KURUMLARI SINAVI (TYT-AYT-YDT)

HAZİRAN/2018

YIL 2 / SAYI 3

AYT PUAN HESAPLAMA KOŞULU

PUAN TÜRÜ	TEST ADI	GEREKEN EN AZ NET SAYISI
SAYISAL	MATEMATİK	0,5
	FEN TESTİ	0,5
EŞİT AĞIRLIK	MATEMATİK	0,5
	TDE- SOS BİL-1	0,5
SÖZEL	TDE- SOS BİL-1	0,5
	SOSYAL BİL - 2	0,5
DİL	DİL	0,5

Not. Adayın AYT puanlarının hesaplanabilmesi için TYT'den en az 150 puan almış olması gereklidir.

- * AYT PUANLARI BİRBİRİNDEN BAĞIMSIZ HESAPLANIR.
- * AYT PUANI HESAPLANIRKEN HER ALAN İÇİN O ALANA KAYNAKLIK EDEN İKİ AYT TESTİ KULLANILIR.

Örnek: AYT'de 3 teste giren adayın (MAT, FEN, Edebiyat Sos-1) SAYISAL puanı hesaplanırken Mat ve Fen testleri dikkate alınır, Edebiyat-sos-1 netleri Sayısal puanını etkilemez.

- * AYNI ŞEKİLDE BU ADAYIN EŞİT AĞIRLIK PUANI HESAPLANIRKEN DE MAT VE EDEBİYAT SOS-1 NETLERİ DİKKATE ALINIR, FEN NETLERİ DİKKATE ALINMAZ.
- * MTOK UYGULAMASI DEVAM ETMEKTEDİR.
- * MESLEK LİSESİ MEZUNLARININ ALANLARI İLE İLGİLİ 2 YILLIK ÖNLİSANS PROGRAMLARI İÇİN ALDIKLARI EK PUAN HAKKI TYT'DE DEVAM ETMEKTEDİR.

ADAYLARA TAVSİYEMİZ: Adaylar hedeflerini iyi belirleyip çalışmalarını ona göre netleştirmeli, Adaylar önemli konularda YÖK, ÖSYM, MEB ve diğer resmi kurumlar haricindeki açıklamaları dikkate almamalıdır.